

## “ Risultati: Full Year 2016 ”

### >> Risultati

- > Utile netto del periodo di € 71,5 milioni, al netto delle poste non ricorrenti ed escludendo i contributi ai Fondi di Risoluzione e di Garanzia dei depositi.
- > Coverage ratio sui crediti dubbi in aumento al 44,5%
- > Confermata la solidità patrimoniale del Gruppo con il CET1 ratio Phased in pro-forma al 13,8%

“Il 2016 è stato certamente un anno complesso sotto diversi punti di vista, per l'economia, per la politica italiana ed europea e per il settore bancario, specialmente in Italia. In questo scenario, il Gruppo BPER Banca ha vissuto un 2016 che possiamo definire “storico”, segnato da eventi molto importanti per la vita societaria. In primo luogo, la trasformazione in società per azioni, processo portato a termine in modo lineare e senza registrare alcuna domanda di recesso da parte dei soci. Un altro importante traguardo raggiunto è stata la validazione dei modelli interni ottenuta dalla BCE...”

Alessandro Vandelli, Amministratore delegato

### Dati di sintesi al 31.12.2016

Conto economico *	31.12.2016	31.12.2015	Var. %
Margine di interesse	1.170.447	1.227.541	-4,65
Commissioni nette	712.722	726.693	-1,92
Margine di intermediazione	2.013.040	2.318.071	-13,16
Risultato netto della gestione finanziaria	1.353.976	1.580.271	-14,32
Utile di periodo	15.814	219.232	-92,79

Indici di redditività	2016	2015
ROE	0,30%	4,57%
ROA utile netto / totale attivo	0,02%	0,36%
Cost to income ratio	61,29%	55,09%

Stato patrimoniale *	31.12.2016	31.12.2015	Var. %
Crediti verso clientela	45.494.179	43.702.561	4,10
Crediti verso banche	1.331.811	1.087.313	22,49
Raccolta diretta da clientela	47.747.890	47.255.781	+1,04
Raccolta da banche	9.462.678	5.522.992	71,33
Patrimonio netto di Gruppo	5.555.713	5.651.798	-1,70

\* Migliaia di €

### >> L'anno in pillole

#### > Febbraio

Composizione quali-quantitativa ottimale del C.d.A.

#### > Marzo

Deliberato il passaggio del controllo diretto della Banca di Sassari dal Banco di Sardegna a BPER

Approvato progetto di fusione transfrontaliera per incorporazione di Emro Finance Ireland in BPER

#### > Maggio

Gruppo BPER Banca: il Banco di Sardegna S.p.A. acquisisce 55 filiali della Banca di Sassari S.p.A.

Fitch conferma i rating di lungo e breve termine a “BB” e “B”. L'outlook rimane “stabile”

#### > Giugno

Autorizzati modelli interni per misurazione requisiti patrimoniali relativi al rischio di credito

#### > Agosto

Atto di fusione transfrontaliera per incorporazione di Emro Finance Ltd. in BPER

#### > Settembre

Moody's assegna i rating a BPER Banca

#### > Ottobre

Piano Industriale 2015 -2017: BPER semplifica la struttura

#### > Novembre

Ettore Caselli lascia la carica di Presidente di BPER Banca

Assemblea dei Soci: approvata trasformazione in S.p.A.

#### > Dicembre

Nomina del Presidente di BPER Banca

### >> Capital Ratios e aggregati patrimoniali

#### >> Capital Ratios regolamentari

I ratios patrimoniali, calcolati sulla base della metodologia standard, risultano i seguenti:

**CET1 Ratio – Phased in pro-forma: 13,80 %**  
**CET1 Ratio – Fully Phased pro-forma: 13,27 %**  
**Total capital ratio Phased in pro-forma: 15,21 %**

#### Principali aggregati patrimoniali al 31.12.2016 <<

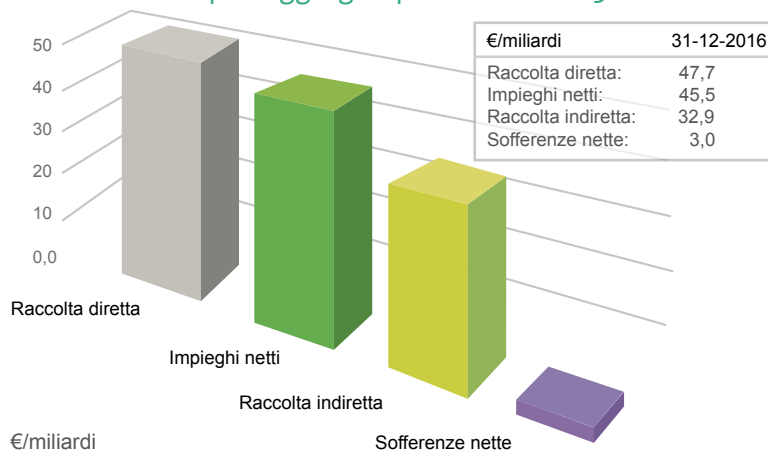

>> Il titolo BPER Banca

Codice Isin: IT0000066123  
 Segmento: Blue Chip  
 Settore: Banche  
 Codice Bloomberg: BPE IM  
 Codice Reuters: EMII.MI

>> Le performance

1 anno %: -25,37%  
 (dal 04-01-2016 al 30-12-2016)

>> Ratings



Ultima revisione: 16/05/2016  
 Long-term: BB  
 Short term: B  
 Outlook: Stabile  
 Viability Rating: bb  
 Support Rating : 5  
 Support rating floor: No floor



Ultima revisione: 27/09/2016  
 Long term: Baa3  
 Short term: P-3

>> Il settore

BPER Banca vs Mercato italiano (FTSE Mib)

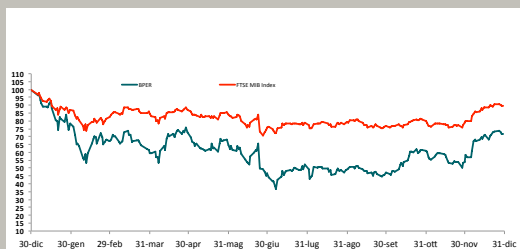

Prezzi di chiusura	04/01/2016	30/12/2016	%
BPER Banca	6,78	5,06	-25,37
FTSE Mib	20.733,81	19.234,58	-7,23

BPER Banca vs principali banche

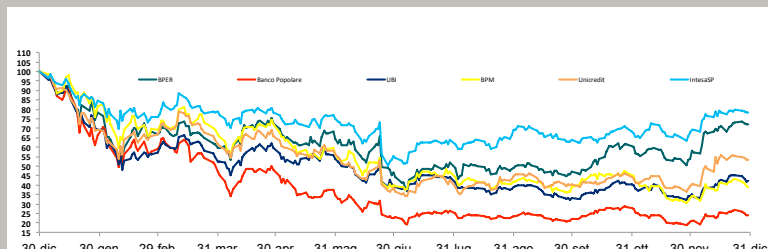

Prezzi di chiusura	04/01/2016	30/12/2016	Var. %
BPER Banca	6,78	5,06	-25,37
Banco Popolare	9,0813	2,292	-74,76
UBI Banca	5,925	2,612	-55,92
Banca Pop Milano	0,9055	0,3583	-60,43
Unicredit	24,976	13,7	-45,1
Intesa Sanpaolo	2,982	2,426	-18,65

>> Il Piano industriale 2015-2017

Piano strategico 2015-2017

“La Banca di qualità che supera le aspettative dei Clienti e delle proprie Comunità”

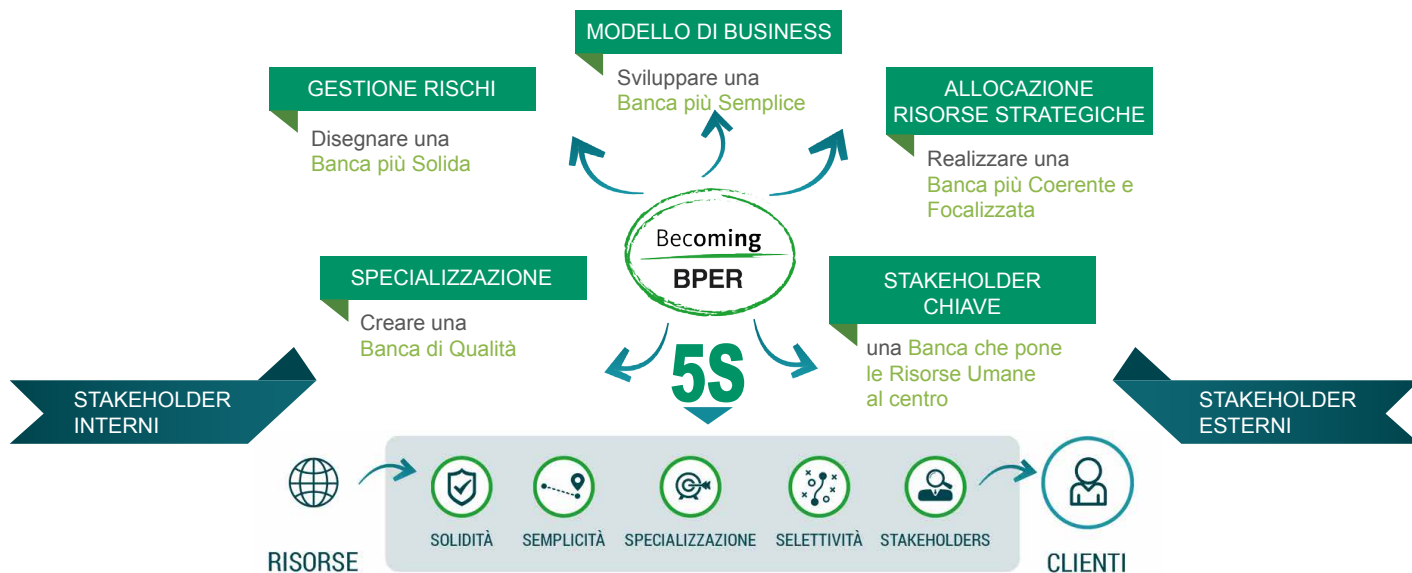

## “ Il Gruppo BPER ”

### >> Organi Sociali BPER Banca

#### >> Top Management - Aggiornato al 31.12.2016



Dott. Luigi Odorici - Presidente



Dott. Alessandro Vandelli - Amministratore delegato



Rag. Fabrizio Togni - Direttore Generale



Dott. Eugenio Garavini - Vice Direttore Generale



Dott. Pierpio Cerfogli - Vice Direttore Generale

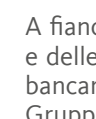

Dott. Gian Enrico Venturini - Vice Direttore Generale e Segretario del C.d.A.

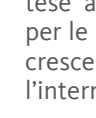

Dott. Claudio Battistella - Vice Direttore Generale

#### >> Consiglio di Amministrazione

**Presidente:**  
Luigi Odorici (\*)

**Vice Presidenti:**  
Alberto Marri (\*)  
Giosuè Boldrini (\*)

**Amministratore**

**Delegato:**  
Alessandro Vandelli (\*)

**Consiglieri:**

Mara Bernardini  
Ettore Caselli (\*)  
Pietro Cassani  
Cristina Crotti  
Pietro Ferrari (\*)  
Elisabetta Gualandri  
Costanzo Jannotti Pecci  
Giovampaolo Lucifero  
Giuseppe Lusignani  
Roberto Marotta  
Valeriana Maria Masperi  
Margherita Perretti  
Valeria Venturelli

#### Vice Direttore Generale e Segretario del C.d.A.

Dott. Gian Enrico Venturini

(\*) Componente del Comitato Esecutivo.

#### >> Presenza territoriale Gruppo BPER

Il Gruppo BPER è presente oggi in 18 regioni italiane, con una rete di 1.200 sportelli.

A fianco degli Uffici di Rappresentanza (Shanghai) e delle partnership consolidate con primari gruppi bancari esteri, istituzioni e studi di consulenza, il Gruppo BPER ha dato vita ad iniziative specifiche tese a presidiare i mercati di maggior interesse per le imprese italiane che intendono espandersi e crescere all'estero, qualificandosi come partner per l'internazionalizzazione a 360°.

Dati aggiornati al 31/12/2016



Sportelli	
Nord	436
Centro	182
Sud	216
Isole	366
<b>Totale</b>	<b>1.200</b>

Maggiore di 7,5%	●
tra 5% e 7,5%	●
tra 2,5% e 5%	●
Minore di 2,5%	○

#### >> Struttura del Gruppo BPER

Attuale struttura - aggiornamento al 31-12-2016

BANCHE TERRITORIALI	SOCIETÀ DEL GRUPPO (principali)		PARTECIPAZIONI STRATEGICHE
BPER Banca	Asset Management	Optima Sim	Alba Leasing (33,5%)
Banco di Sardegna	Società di prodotto	Sardaleasing Emil-Ro Factor Banca di Sassari Divisione Consumer	Arca Sgr (32,75%)
Cassa di Risparmio di Bra	Società di prodotto	Bper Services BPER Credit Management	Arca Vita (19,67%)
Cassa di Risparmio di Saluzzo			CR Fossano (23,08%)
			CR Savigliano (31,01%)

Responsabile Investor Relations: Gilberto Borghi - Tel 059.202.2194 | E-mail: gilberto.borghi@bper.it  
 Responsabile Relazioni Esterne e Attività di RSI: Eugenio Tangerini - Tel. 059.202.1330 | E-mail: eugenio.tangerini@bper.it  
 Responsabile Ufficio Pianificazione e Controllo: Alessandro Simonazzi - Tel. 059.202.2014 | E-mail: alessandro.simonazzi@bper.it

BPER Banca S.p.A. con sede in Modena, via San Carlo, 8/20 - Codice Fiscale, Partita IVA e iscrizione nel Registro Imprese di Modena n. 01153230360 - Capitale sociale variabile - Codice ABI 5387.6  
 Iscritta all'Albo delle Banche al n. 4932 e all'Albo delle Cooperative al n. A163859 - Telefono 059.2021111 - Telefax 059.2022033 - email: bpergroup@bper.it - PEC: bper@pec.gruppobper.it Aderente al Fondo Interbancario di Tutela dei Depositi e al Fondo Nazionale di Garanzia - Capogruppo del Gruppo BPER iscritto all'Albo dei Gruppi Bancari al n. 5387.6 - bper@pec.gruppobper.it - bper.it - gruppobper.it